

# LA DÉPÊCHE

DU MIDI

Nord-Est

**SAINT-JEAN**

02 JAN. 2017

## Les vœux du maire

Marie-Dominique Vézian, maire, conseillère départementale et les membres du conseil municipal ont le plaisir de convier les Saint-Jeannais à la présentation des vœux. La cérémonie se déroulera samedi 14 janvier à 11 heures, à l'Espace Palumbo. Un verre de l'amitié clôturera cette rencontre conviviale.

SAINT-JEAN

03 JAN. 2017

# Fabien, danseur de hip-hop, de retour de Las Vegas

**P**arfois vous pouvez croiser un jeune Saint-Jeannais qui s'entraîne sous le kiosque de la place Defferre ou au bord de lac de la Tuilerie, à deux pas de chez lui. Fabien Maitrel, âgé de 21 ans, est en effet un sacré danseur de hip-hop. Après avoir rejoint le groupe nommé « Humains », champion de France, il part avec ses nouveaux camarades pour la compétition Hip-Hop International (HHI) à Las Vegas, où se tient cette finale mondiale. Son groupe terminera 36°.

« Ce voyage et cette compétition ont été pour moi une très bonne expérience » confie Fabien Maitrel. Et le jeune homme de se souvenir de l'hôtel où ne résidaient que des danseurs de tous pays : « C'était extraordi-



Fabien Maitrel et le maire Marie-Dominique Vézian devant l'hôtel de ville.

naire. Et puis les USA sont un autre monde surtout Las Vegas, ville très festive où l'on ne dort pratiquement pas », ajoute Fabien. Il en a pourtant vu d'autres... Avec son groupe, il a participé à l'émission télévisée « La France à un incroyable talent ». Le Saint-Jeannais préfère raconter qu'ils sont arrivés en demi-finale tout en ajoutant avec une moue un peu désinvolte : « C'était aussi une expérience à vivre... Mais no comment ! ».

Pour l'heure Fabien passe tous ses week-ends à Bordeaux où il prépare la HHI 2017 et aussi s'entraîne pour la prochaine compétition World of Dance (WOD).

Contact Facebook : Fabien « Payne » Maitrel



# Les correspondants vous souhaitent une bonne année

03 JAN. 2017



**Eliane Orlando.**  
/Montastruc, Paulhac,  
Montpitol.  
06 10 03 93 61



**Laurence Prudon**  
/Saint-Loup Cammas  
06 60 98 46 53



**Colette Bonnemazou.**  
/Gagnac-sur-Garonne.  
06 11 44 40 82

**S**ans eux, pas de chroniques locales ! Les correspondant(e)s de presse qui travaillent à nos côtés pour l'édition Nord-Est sont de fidèles collaborateurs. Toujours présents pour relater le quotidien de vos communes, ils n'apparaissent jamais dans nos colonnes sauf... en début d'année. Comme tous les ans, nous vous les présentons tous. Une façon simple et sincère, pour eux, et pour nous, de souhaiter une belle et heureuse année à tous nos lecteurs.

**La rédaction Nord-Est.**



Au cœur de l'actualité, nos correspondants locaux sont présents sur le terrain tout au long de l'année. Ici, Marion Bernard interviewant Frank Vetter, président du comité des fêtes de Saint-Alban. / Photo DDM, Pa. D



**Jean-Luc Estriepeau**  
/Bouloc, Vacquiers, Villeneuve-les-Bouloc,  
06 02 36 85 47



**Christian Buttigieg**  
/Balma, Pin-Balma.  
06 72 43 64 51



**Emmanuel Vaksman**  
/Gauré, Verfeil, Saint-Pierre,  
Lavalette, Balma.  
06 17 52 32 48



**Gael Schott**  
/Lauzagues  
06 35 36 60 04



**Jean-Louis Le Tallec**  
/Bruguières et Gratentour  
06 80 08 46 62



**Marie-Hélène d'Hoffelize.**  
/Bazus, Montberon  
06 66 93 59 63



**Martine Houille**  
/Montbré  
06 83 66 79 89



**Bernard Villega.**  
/Fonbeaudard.  
06 11 60 09 92



**Christian Maillebiau**  
/Saint-Jean.  
06 81 32 13 44



**Colette Berthès**  
/Saint-Rustica.  
06 76 41 57 77



**Roland Doumerg.**  
/Villaudric.  
06 87 88 52 59



**Olivia Oliveira**  
/Lapeyrouse-Fossat  
06 73 39 52 22



**Roger Larroque.**  
/Villemur-sur-Tarn, Villamatiou  
06 20 27 21 39



**Marie Tibal.**  
/Gardech  
06 72 30 10 09



**Sylvain Marsol**  
/Fenouillet.  
07 70 27 41 05



**Michel Gallot**  
/Villemur-S/Tarn, Le Born.  
06 25 17 63 41



**Sophie Delpech**  
/Pechbonnieu  
06 70 76 17 34



**Christian Huerta**  
/Saint-Jory  
06 28 66 44 31



**Michel Verdor**  
/Labastide Saint Sernin, Gargas, Saint-Sauveur.  
06.67.86.50.10



**Laurence Desmoulin**  
/Lespinasse  
06 03 60 78 88



**Jean-Claude Pavio.**  
/Castelmaurou  
06 30 35 27 78



**Patrick Dublin**  
/Aucamville/St-Alban  
06 03 18 47 48



**Francis Colombies**  
/Flourens.  
06 75 91 73 72



**Nathalie Dumont**  
/Dremil-Lafage  
06 32 18 77 71



**Marion Bernard**  
/Saint-Alban  
06 84 65 32 70



**Mouloud Ramdani.**  
/Castelnau-d'Etréfontons.  
06 64 81 17 52



**Liliane Guillotreau.**  
/Gragne  
06 19 28 56 22



**Anne-Marie Pavanetto.**  
/Montjoire, Villariés  
06 31 33 56 24



**Marc Mouisset**  
/Fronton  
09 84 53 25 51



**Philippe Roy**  
/Buzet-sur-Tarn/ Bessières  
06 07 52 91 39



**Albert Muniz**  
/Quint-Fonsegrives  
06 82 30 04 27



**Simone Uszes**  
/Rouffiac-Tolosan  
06 20 08 22 77



**Laurette Lacaza**  
/L'Union  
06 71 96 60 18



**Mikael Fantin.**  
/L'Union  
06 18 07 57 72



**Maurice Cuq**  
/Sports L'Union  
06 82 66 88 61

le chiffre

39

CORRESPONDANTS

► Ils travaillent tous pour l'édition Nord-Est.



**Philippe Alary.**  
/Pigiste sportif Nord-Est

**Devenez correspondant de La Dépêche**

Comme tous les ans, l'équipe des correspondants se renouvelle. Certains arrivent, d'autres s'en vont. Et ce début d'année, nous recherchons des correspondants notamment pour les communes de L'Union, Fronton et Balma. Les qualités requises sont la maîtrise de la langue française, un intérêt prononcé pour la vie de sa commune, une objectivité plus grande possible...

à savoir...

► **Journalistes Nord-Est:**  
**Marie-Ange Mommé**  
(secrétaire de rédaction), 05 62 11 33 34.  
**Emmanuel Haillot**  
(responsable d'édition et rédacteur), 05 62 11 37 83.



le fait du jour

# Toulouse et son agglo toujours plus attractives

l'essentiel

Toulouse est la ville dont la population progresse le plus en 2014, dans une agglomération et une aire urbaine parmi les plus attractives, et une Occitanie région la plus dynamique de France.

**T**ropisme du Sud, dynamisme économique de la grande métropole toulousaine, séduction occitane ? Il y a sans doute un peu de tout cela pour expliquer la croissance démographique de Toulouse, son agglomération et sa (nouvelle) région, qui ne cessent de battre des records en la matière. La publication, hier, des chiffres légaux de population par l'Insee, a donné l'occasion de nouveaux communiqués de victoire et de satisfaction.

« Les chiffres [...] de l'Insee placent Toulouse en tête des villes françaises dont la population a le plus augmenté en un an avec 8 000 nouveaux habitants. Ces données confirment le fort dynamisme démographique de Toulouse et de sa Métropole, observé déjà depuis plusieurs années », s'est ainsi réjoui Jean-

Luc Moudenc, le maire de Toulouse et président de Toulouse Métropole soulignant : « Cette vitalité est la signature d'un territoire attractif, en bonne santé et dont le potentiel économique rayonne bien au-delà de ses frontières (d'où) la nécessité d'urbaniser et de construire pour faire face à cette croissance démographique record, n'en déplaise à certains ».

Toulouse, toujours au 4<sup>e</sup> rang national, compte 466 297 habitants en 2014, contre 458 298 en 2013 gagnant 7 999 personnes en un an. L'Insee déconseille toutefois de comparer d'une année sur l'autre et privilégie la tendance à cinq ans : « De 2009 à 2014, Toulouse a gagné 5 219 habitants par an en moyenne contre 3 700 habitants de plus entre 2008 et 2013 », corrige ainsi Bernard Nozières, de l'Insee, « cela traduit une accélération réelle de la hausse de la population toulousaine ces dernières années, en dépit des fluctuations annuelles ».

Un phénomène également ob-

servé par les spécialistes de l'Insee pour l'agglomération toulousaine. Toulouse Métropole, qui compte 746 919 habitants (en 2014), a gagné 9 325 personnes en moyenne de 2009 à 2014. L'aire urbaine toulousaine a progressé de 18 828 habitants par an, pour atteindre une population de 1 312 304 habitants.

La quatrième plus grande aire urbaine de France, qui s'étend jusqu'aux confins de départements limitrophes de la Haute-Garonne progresse ainsi à un rythme annuel de +1,5 % par an,

ce qui en fait l'une des plus attractives de France.

Toulouse est l'une des rares agglomérations françaises,

avec celle de Montpellier, dont la ville centre progresse autant que la périphérie, marquant ainsi à la fois une densification de son cœur et une propension toujours réelle à l'étalement urbain. Avec tous les problèmes d'urbanisme, de transport et de qualité de vie que cela pose. Toute médaille a son revers.

Philippe Emery

**5 219 habitants de plus par an en moyenne depuis 2009 à Toulouse.**



La croissance démographique à Toulouse est la plus importante des grandes villes de France. / Archives DDM, Xavier de Fenoyl

## COMMENT COMPTE L'INSEE

L'Insee a publié sur son site internet les chiffres légaux de population, entrés en vigueur au 1<sup>er</sup> janvier 2017. Ces chiffres donnent la population officielle au 1<sup>er</sup> janvier 2014. Mais comment, l'institut national de la statistique, seul habilité à publier des chiffres officiels de population, arrive à ces résultats, parfois à comprendre et analyser. Il n'y a plus de recensement général, effectué en une seule fois à intervalle régulier mais uniquement annualisé, avec observation des évolutions s'effectuant un cycle de 5 ans. Chaque année, les mairies réalisent une enquête de recensement sous la contrainte et la coordination de l'Insee. Dans les communes de moins de 10 000 habitants, une estimation annuelle est faite à partir du nombre de logements de la commune. Dans celles de plus de 10 000 habitants, chaque année un sondage est réalisé d'exhaustive sur 8 % des logements de la commune. Cela fait un recensement correspondant à 40 % des logements de la commune tous les cinq ans, ce qui représente un « sondage robuste ». Bernard Nozières, chef adjoint du service Etudes-Diffusion des collectivités locales de l'Insee Occitanie.



## repères

4 66 297

### HABITANTS > à Toulouse.

C'est le nombre officiel d'habitants que compte la commune de Toulouse au 1er janvier 2014, selon l'Insee. Soit 26 093 de plus qu'en 2009 et une hausse moyenne de 5 219 habitants par an, de 2009 à 2014.

« Cette dynamique démographique est à la fois une chance et un défi pour l'aménagement et l'équipement du territoire ».

Jean-Luc Moudenc, maire de Toulouse, président de Toulouse Métropole

## Variation de la population entre 2009 et 2014

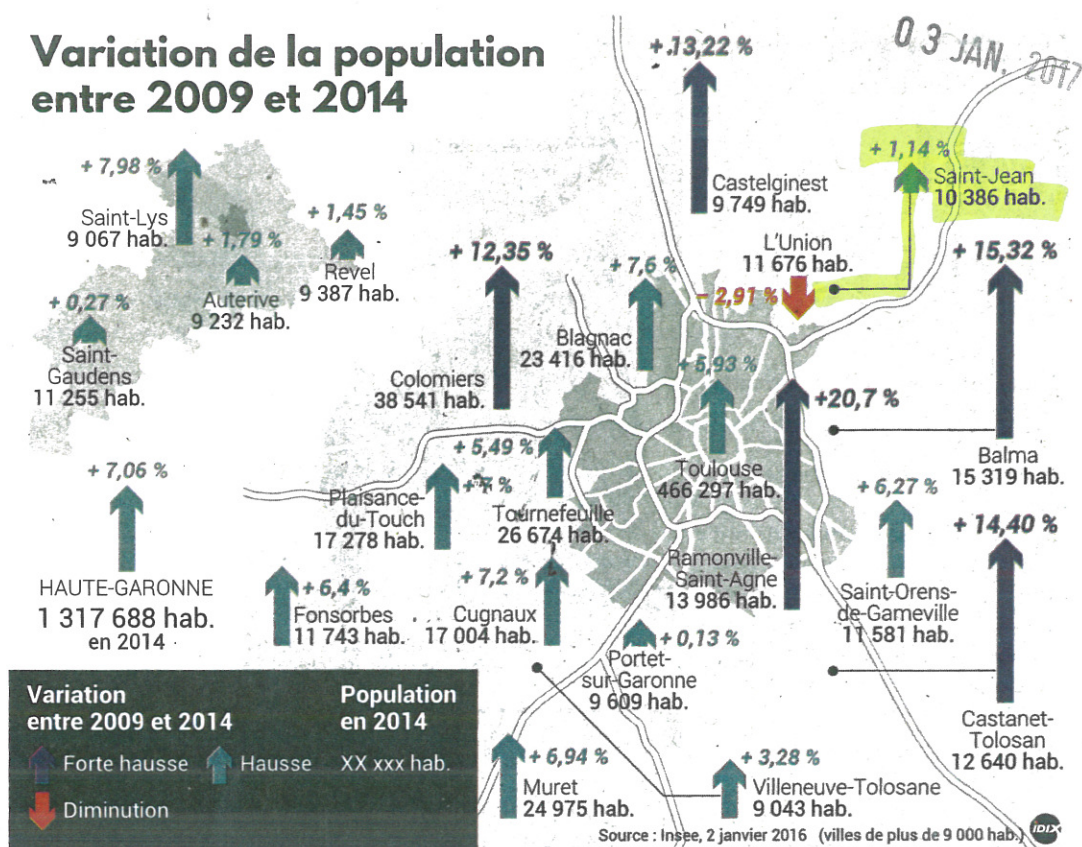

Dans les communes de plus de 9000 habitants, les variations de population sont très... variables. / DDM

## LES COMMUNES QUI PROGRESSED LE PLUS

Avec 875 habitants de plus en 5 ans (32,21% d'augmentation), **Nailloux**, record départemental, est un village qui se démarque. « En nous mettant à 20 minutes de Toulouse, la sortie de l'A 66 a eu un impact colossal sur les permis de construire. S'il reste 300 logements vacants, le village des marques et une zone artisanale renforcent notre attractivité. Beaucoup de salariés y vivent. La circulation devient difficile » note un vieux Naillousin.

Non loin des zones d'activité de Muret, Roques et Portet, **Eaunes** (+25,75%, 1200 habitants de plus), **Roques** (20,7%), **Roquettes** (17,4%), **Frouzins** (16,2%), **Lagardelle** et **Labarthe-sur-Lèze** (13,3 et 11,9) explosent aussi. Elles disposent d'un vaste territoire, bien plus que leur voisine **Pins-Justaret**, pourtant dotée d'un collège et d'un lycée, qui a perdu 16 habitants en 5 ans. « Ça construit

de partout. Des propriétaires vendent aux promoteurs pour des lotissements ou des immeubles collectifs, logements sociaux plutôt minons. Une nouvelle école est prévue. Mais la population a changé » note une fidèle Eaunoise. L'aéronautique produit toujours son effet dans l'ouest. Avec 40 000 emplois, le tram et le nouveau quartier Andromède, l'essor de **Blagnac** (23 416 habitants, +7,6%) n'est pas terminé. Celui de **Colomiers** (42 000 habitants de plus, 12,3%) va ralentir. Leurs voisins **Beauzelle** (21,5%, aussi grâce à Andromède), **Cornebarrieu** (13,5%), **Aussonne** (12%), **La Salvetat-Saint-Gilles** (10,1) en profitent. Et le parc des expositions se profile... À quelques tours de roue, **Daux** (435 habitants de plus, 24%), **Mondonville** (17,7%), **Grenade** (10,3) et **Merville** (8,7) gonflent à vue d'œil. **Ramonville** (20,7%), **Castanet-Tolosan** (14,4%), **La-**

**bège** (10,9), **Escalquens** (8%) accompagnent la vitalité du sud-est, qui va se prolonger autour de Montgiscard, avec le nouvel échangeur sur l'A 61. Dans le sillage de **Balma**, le nord-est se développe : **Montrabé**, **Launaguet**, **Pechbonnieu**, **Verfeil** affichent des hausses supérieures à 12%. Deux contre-exemples toutefois : **L'Union** (-2,91) où l'ancien maire a longtemps freiné l'urbanisation et **Fenouillet** (-1,9%). « 50% du territoire est en zone inondable, nous souffrons d'un manque de transports en commun et d'une accessibilité inadaptée » commente Gilles Broquère, le maire. Sa commune va reprendre son essor avec une nouvelle Zac et l'extension du grand centre commercial. **L'Isle-en-Dodon** a perdu près de 300 habitants, 13,3 % de sa population. L'isolement géographique ?

J.-F. Lardy-Gaillot



03 JAN. 2017

## interview

### « L'aire urbaine gagne 18 800 habitants par an »

**On ne comprend pas toujours les chiffres de population que publie l'Insee ?**

Les chiffres de la population légale de chaque commune entrent en vigueur aujourd'hui

(hier N.D.L.R.). Il s'agit de la population au 1<sup>er</sup> janvier 2014, donnée officielle la plus récente dont nous disposons.

**Dire que la population de Toulouse a augmenté de 8 000 habitants entre 2013 et 2014 est-il juste ?**

Il faut éviter de comparer d'une année sur l'autre, car il y a des aléas. Le mieux est de comparer les tendances sur cinq ans. Ainsi, entre 2008 et 2013, la croissance moyenne de population de Toulouse était de +3 700 habitants par an. Entre 2009 et 2014, elle est de +5 219 habitants par an. On ne peut pas dire que la hausse est passée de +3 700 par an à +8 000 entre 2013 et 2014. Les chiffres traduisent une accélération de la hausse de la population toulousaine ces dernières années, en dépit des fluctuations annuelles.

**Est-ce la même chose sur l'agglomération toulousaine ?**

Oui, le dynamisme démographique de toute l'agglomération est très fort. Toulouse Métropole gagne 9 300 habitants par an en moyenne de 2009 à 2014. L'unité urbaine, qui comprend aussi le Sicoval, le Murétain et d'autres collectivités intercommunales de l'agglomération, progresse de 12 700 habitants par an, soit +1,4 % par an, pour atteindre en 2014 une population de 935 440 habitants. L'aire urbaine de Toulouse, qui englobe certaines communes plus éloignées sous l'influence de Toulouse, comme l'Isle-Jourdain ou Lavaur, appartenant à des départements limitrophes, compte 1 312 304 habitants et constitue la quatrième plus grande aire urbaine de France. Elle gagne 18 828 habitants par an, soit +1,5 % de croissance par an.

**La ville de Toulouse va-t-elle rejoindre celle de Lyon ?**

Lyon ville continue de progresser, aussi, mais compte encore 30 000 à 40 000 habitants de plus que la Ville rose. Il est difficile de faire des projections sur l'avenir même si Toulouse compte beaucoup plus de foncier disponible que Lyon, très densément peuplé et qui a donc moins de potentiel démographique. La commune de Toulouse est 20 % plus grande que celle de Paris, qui compte 2,2 millions d'habitants. Si Toulouse était aussi dense que la capitale, elle pourrait compter 2,5 millions d'habitants.

Propos recueillis par Philippe Emery



Bernard **Nozières**,  
chef adjoint service  
Etudes-Diffusion de l'In-  
see Occitanie.